

Des stratégies innovantes pour favoriser la compétence chez les étudiants

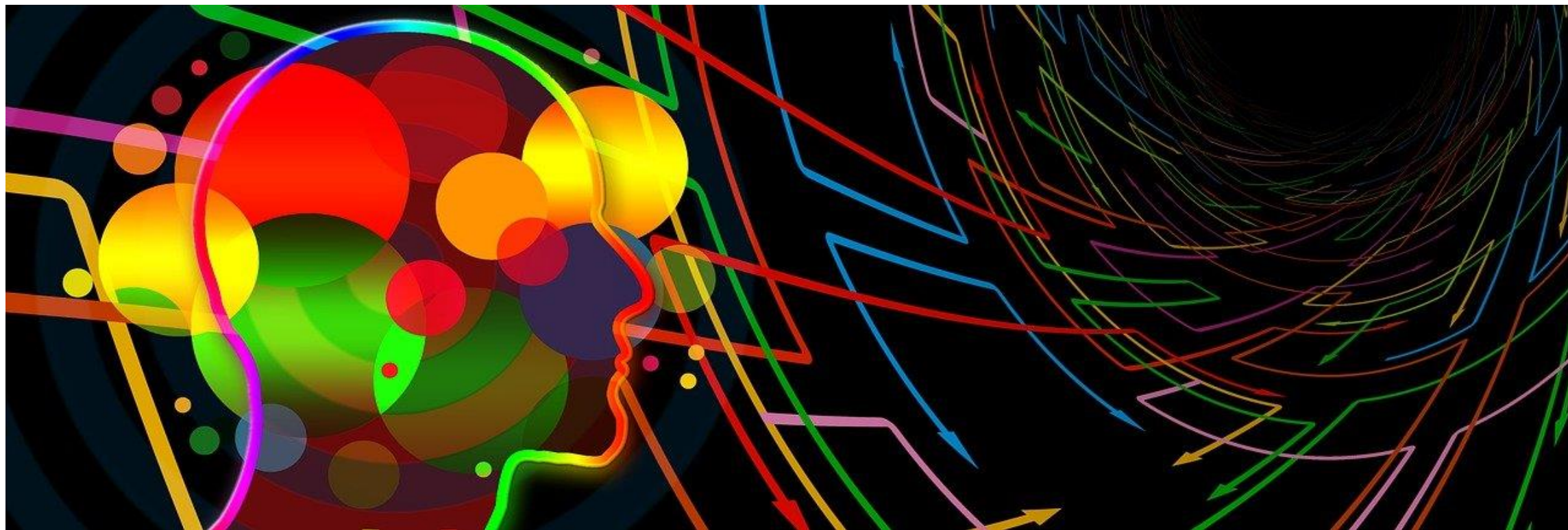

Maitrise en pédagogie de l'enseignement supérieur au collégial



Mariève Beauregard



Marie Sophie Perreault

Présentation à l'AQPC, juin 2022

Marie Sophie

Techniques de comptabilité et de gestion



Mariève

Techniques de diététique







Comment le **sentiment d'efficacité personnelle** permet de mieux réussir l'**épreuve synthèse du cours** ?



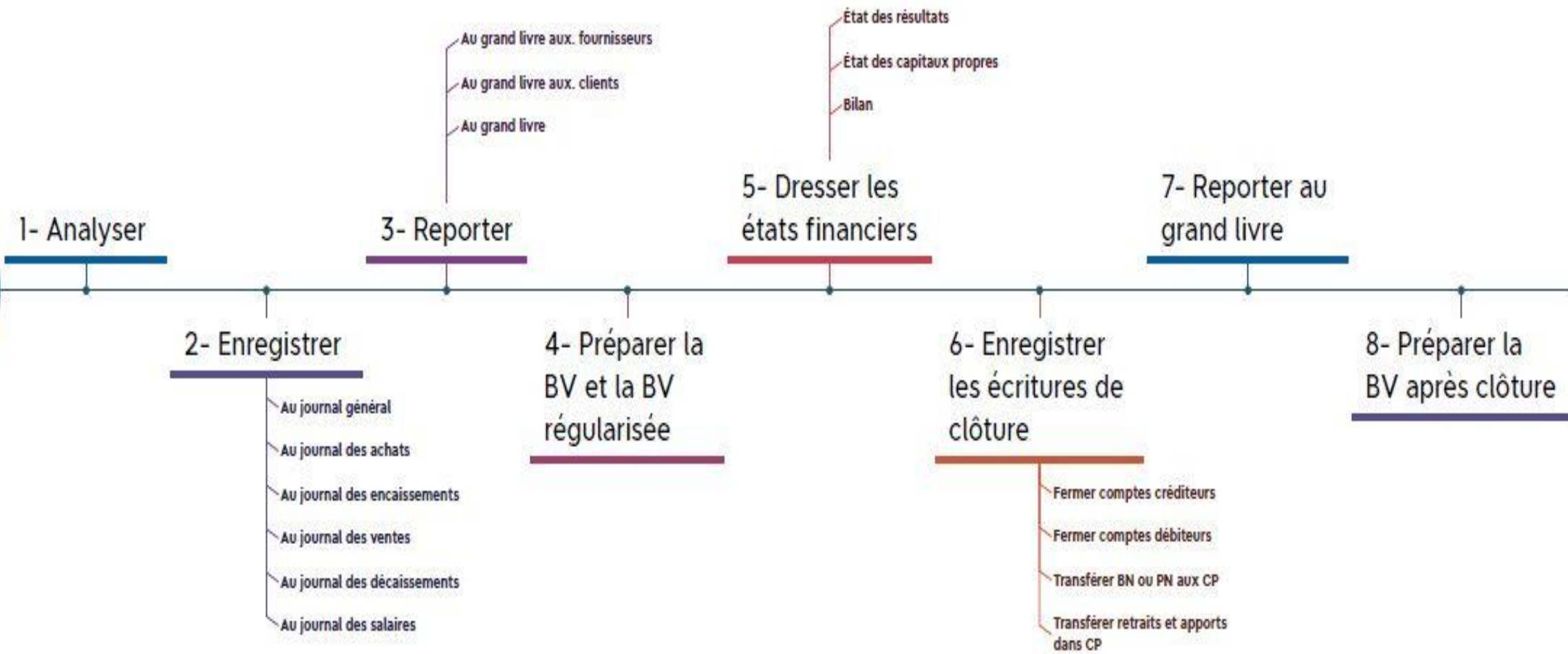





Comment favoriser la **réactivation des connaissances** chez les étudiants afin qu'ils soient en mesure de les **mobiliser** lors d'un **microstage** en nutrition clinique.



Les jeux pédagogiques

Utiliser la récompense à chaque fin de jeu
pour **qualifier vos apprentissages**.

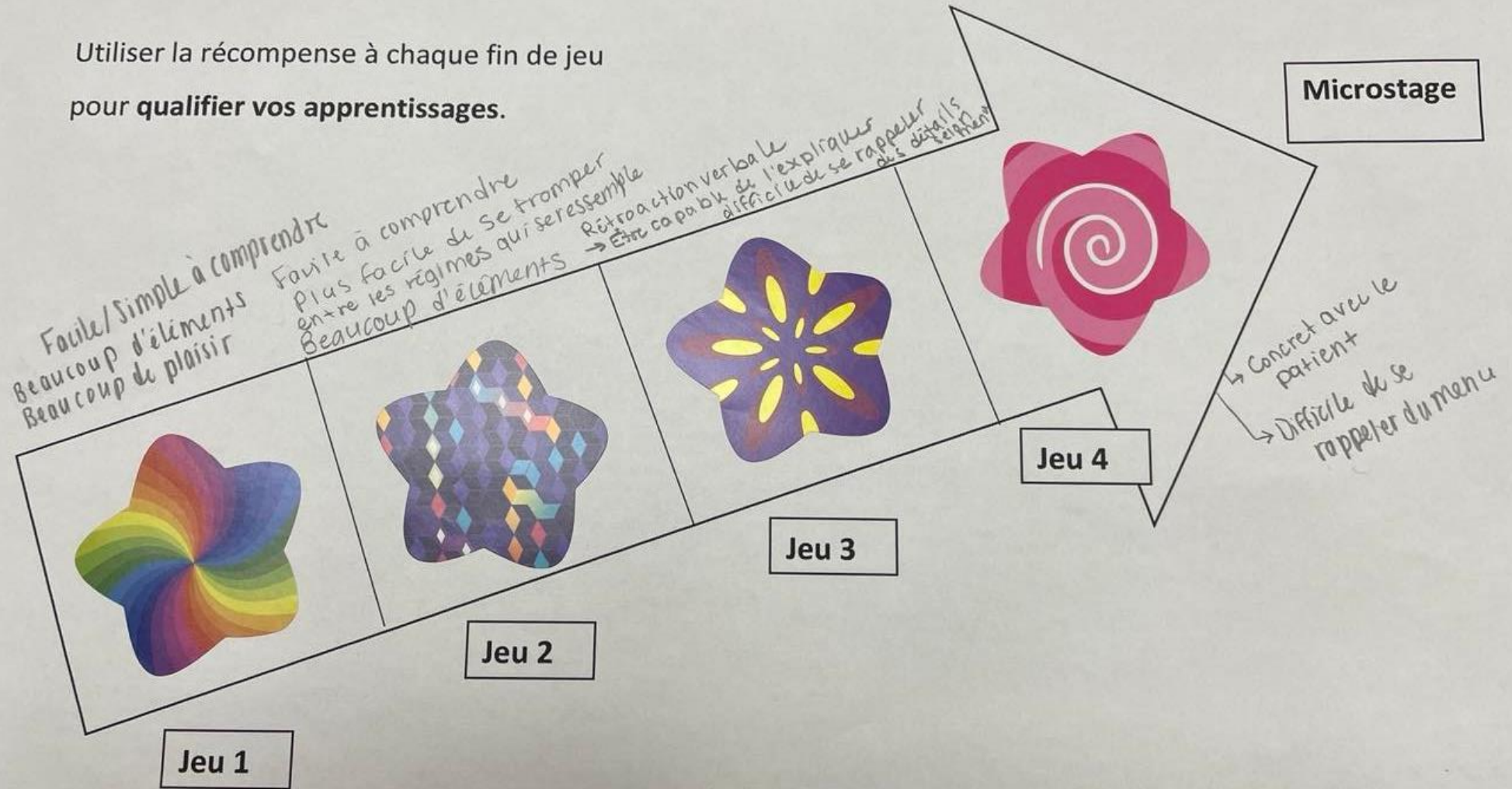

Pseudonyme : Mitsou



Paraneoplastic	AVC / Alzheimer
Also seen	Leucemia
Signs	Cerebral metastases
Lab changes	Ca ²⁺ low



Diagnosis	Ultrasound
Thyroid	Thyroid nodules
Biopsy	Thyroid nodule
Thyroid nodule	



ECG	ECG
Thyroid	Thyroid
ECG	ECG
ECG	ECG

Diagnosis	Diagnosis
Diagnosis	Diagnosis
Diagnosis	Diagnosis
Diagnosis	Diagnosis



Diagnosis	Diagnosis
Diagnosis	Diagnosis
Diagnosis	Diagnosis
Diagnosis	Diagnosis



Diagnosis	Diagnosis
Diagnosis	Diagnosis
Diagnosis	Diagnosis
Diagnosis	Diagnosis



Diagnosis	Diagnosis
Diagnosis	Diagnosis
Diagnosis	Diagnosis
Diagnosis	Diagnosis



Diagnosis	Diagnosis
Diagnosis	Diagnosis
Diagnosis	Diagnosis
Diagnosis	Diagnosis



Tendre

interdit : blanc poulet / viandes grillées / formes

Beurre
Arachide

→ NOIX, graines

Cereales dure (ø molle) Secs

CRUDITES (courge, aubergine, brocoli)

beurre d'arachide coquant

Toast (avec grains) (nes)

Pommes

fruits secs

biscottis

Bagel

pruneaux

Carotte

Céleri

Brocoli / chou fleur

~~SPAGHETTI~~

} cu

Molle

légumes crus

viandes fraiches du grillées

Noix et graines

beurre d'arachide coquant

Toast

Pommes

Pâtes + fibres

+ gratinés

Fromage ferme

Arachides croustilles

Riz brun

Raisin, pomme (pelée)

Laitue

maïs en grain

Fruit séché

crudites

laitue







« Je n'aurais jamais pu faire le microstage sans les jeux et les réactivations ».

« C'est une façon d'apprendre vraiment plus motivante ».

« Les jeux m'ont permis de retenir beaucoup de notions tout en ayant beaucoup de plaisir »!



Fichier Accueil Insertion Dessin Mise en page Formules Données Révision Affichage Développeur Aide Antidote



Times New Roman 14 A A

G I S A



Alignement



Nombre

Standard

\$ % 000 ←.00 →.00



Mise en forme conditionnelle



Mettre sous forme de tableau



Styles de cellules



Insérer



Supprimer



Format

E6

fx

B

C

D



Centre canin Lexy et Yucca

Balance de vérification

Au 30 novembre 2021

Nom des comptes	Débit	Crédit
Encaisse - Banque Nationale	19 800,45 \$	
Clients	2 985,23	
TPS à recevoir	652,32	
TVQ à recevoir	1 385,33	
Fournitures de bureau	850,36	
Matériel roulant	25 000,00	
Amortissement cumulé - matériel roulant		2 240,00 \$
Équipement canin	5 000,00	
Amortissement cumulé - Équipement canin		2 050,00
Ameublement de bureau	10 000,00	
Amortissement cumulé - Ameublement de bureau		1 000,00

Débit

Crédit

Le projet

Le mandat

Le calendrier

Le cycle cpt

BV_30 nov

JG

GL

BV_31 déc

BV_régul_31 déc

ÉR

CP

Bilan

BV_après clôture





Centre canin Lexy et Yucca

Le plaisir de jouer

Depuis 2015





« Le fait de réaliser le portfolio en classe avec la collaboration de mes amis m'a donné confiance en moi ».

« Je me sentais moins stressée pour faire l'épreuve synthèse du cours ».

« Le portfolio m'a permis de me structurer et de mieux comprendre le cycle comptable ».



